

号 外

2023年3月14日発行

# つばさ

編集発行 厚木市手をつなぐ育成会  
会 長 風間 陽子  
事 務 局 厚木市愛甲 1-25-1  
山口 和子 宅  
TEL&FAX 046-247-5055  
Mail atsugi.tewo279@gmail.com ↑



## 日中サービス支援型グループホーム見学

「日中サービス支援型」グループホーム（正式には共同生活援助）は、障害者総合支援法改正により、平成30年4月から施行された障害者の重度化・高齢化に対応するために創設された新たな類型であり、短期入所を併設し地域で生活する障害者の緊急一時的な宿泊の場を提供することとしており、施設等からの地域移行の促進及び地域生活の継続等、地域生活支援の中核的な役割を担うことが期待されています。現在厚木市では、「ともがき厚木船子」「すぎな会生活ホームⅡ」「ソーシャルインクルー



ーホーム厚木金田」が運営されていますが、新たに「ソーシャルインクルーホーム厚木三田」がオープンすることとなり、さっそく見学に行き参りました。

新築2階建て、男子専用で定員は10名、入居者は既にほぼ決まっているそうです。それぞれの階にバリアフリーに対応した食堂・バス・トイレ・洗面台・エレベーター等が備わっています。「24時間体制」「通院、買い物、散歩などスタッフが支援」「服薬管理、金銭管理あり」等、日中サービス支援型ならではの対応となっています。運営する会社は全国展開しており、すぐに利用したい人で遠方になっても構わなければ、空きのある場所へつなげていただけるとのことでした。参加者から「成人なので飲酒は可能か？」と質問をしたときに、職員からは「このような質問は初めてです。」とちょっと驚かされていました。後日回答をいただき「お酒は医師の許可が出ていれば自室で呑むのは可能」とのこと。在宅で晩酌を楽しんでいる人も多いはず、本人がどの場所で生活してもこれまで習慣にしていたことや楽しみにしていたことが続けられることはとても大切なことです。

今後もこのタイプのグループホームは増えていくことでしょう。将来どのような場所で暮らすのか、その時には本人の希望に沿った“住まい方”が確保されますように、私たち手をつなぐ育成会も要望を伝えていきたいと思えます。

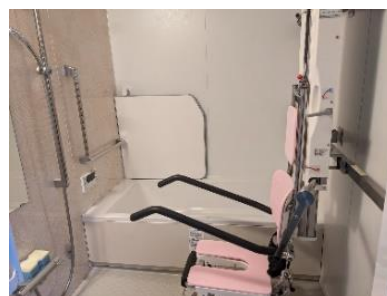
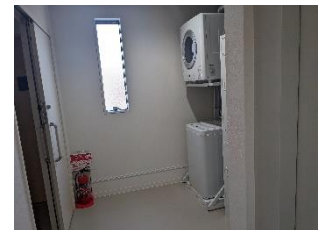

## 県育成会主催の研修会が厚木で開催されました

9月10日(土) あつぎ市民交流プラザにて

「障害がある子の口腔ケアと身体の健康」

講師：公益財団法人神奈川県歯科医師会

永村宗護 先生



11月29日(火) あつぎ市民交流プラザにて

「障害基礎年金に関する学習会」

講師：県手をつなぐ育成会会長 中川孝子

及び育成会会員



## 総会のお知らせ

日時 令和5年4月24日(月) 10時半～

場所 あつぎ市民交流プラザ

(アミューあつぎ) 602&603

ここのところコロナ禍で書面決議が続いていましたが、今回4年ぶりとなる対面での総会があります。年に1度、会員が集まるこの機会にぜひお越しください。

やむを得ず欠席される方は委任状のご提出をお願いいたします。

また当日は育成会年会費(3000円)を徴収いたしますのでよろしくをお願いいたします。※青年活動部会費は今回も徴収いたしません。

県手をつなぐ育成会の  
HPです。研修等の情報は  
こちらより→



## 情報配信いたします

厚木市手をつなぐ育成会では、会員向けにメール配信を行うことと致しました。

これは、県や厚木市からの障害福祉に関する情報や研修会・イベント等の情報を電子メールで配信するものです。

メール配信希望の方は、件名に

「メール配信希望」として、

本文に氏名と地区名を入力後、下記のアドレスへ送信してください。

確認が取れましたら、こちらで登録させていただきます。

厚木市手をつなぐ育成会

メールアドレス

[atsugi.tewo279@gmail.com](mailto:atsugi.tewo279@gmail.com)



～名称変更のお知らせ～ 「二十歳を祝う会」  
昨年4月より「成年年齢」が18歳に引き下げられました。市の育成会として行ってきた「成人を祝う会」ですが、今まで通り20歳を迎えられた方を対象としますので、名称を「二十歳を祝う会」に変更させていただきます。